

Plot: G:\projekte\036499 - Amprion GmbH\Amprion - Ultrane PV 1. SE09_GIB01_GIB_Projekt\036499_Erweiterung\PAE\PAE1.aprx, Datum gespeichert: 16. Dezember 2025, Datum gedruckt: 16. Dezember 2025

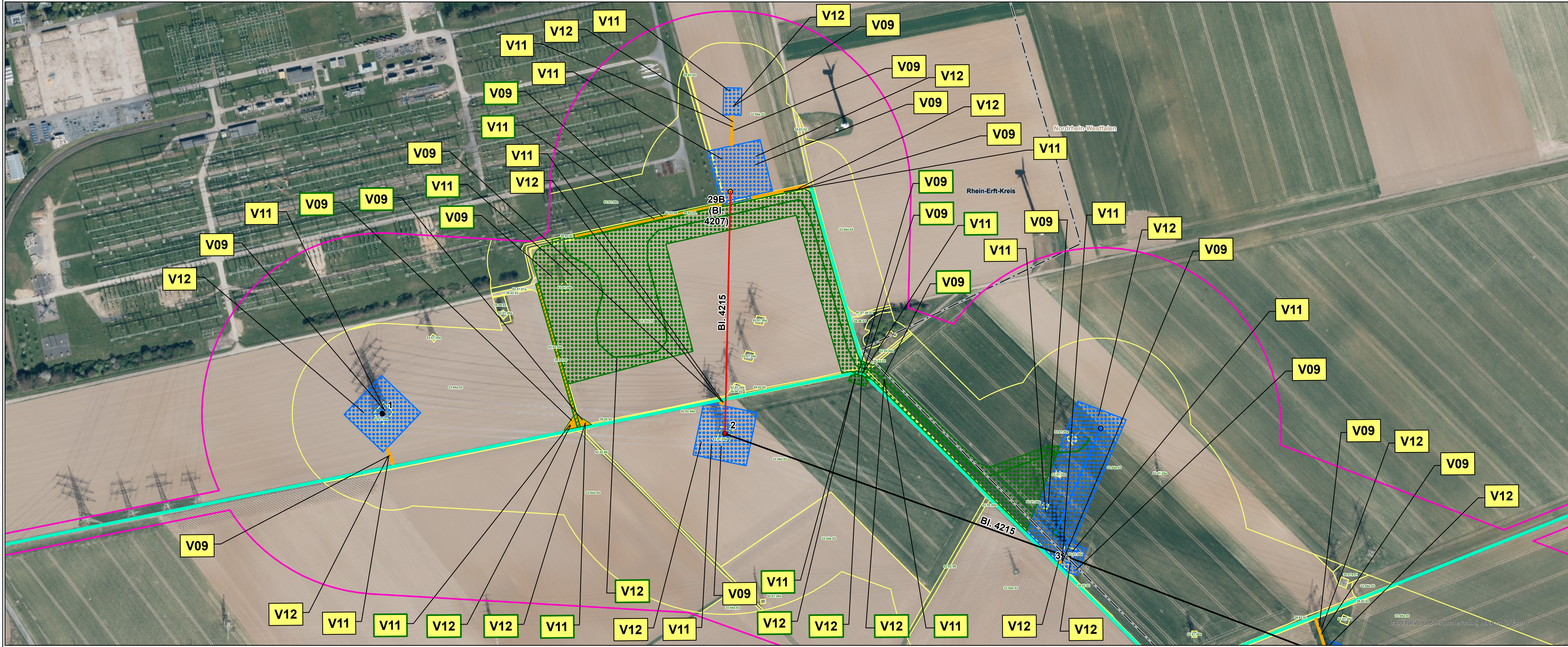

Legende siehe 1 - Legende

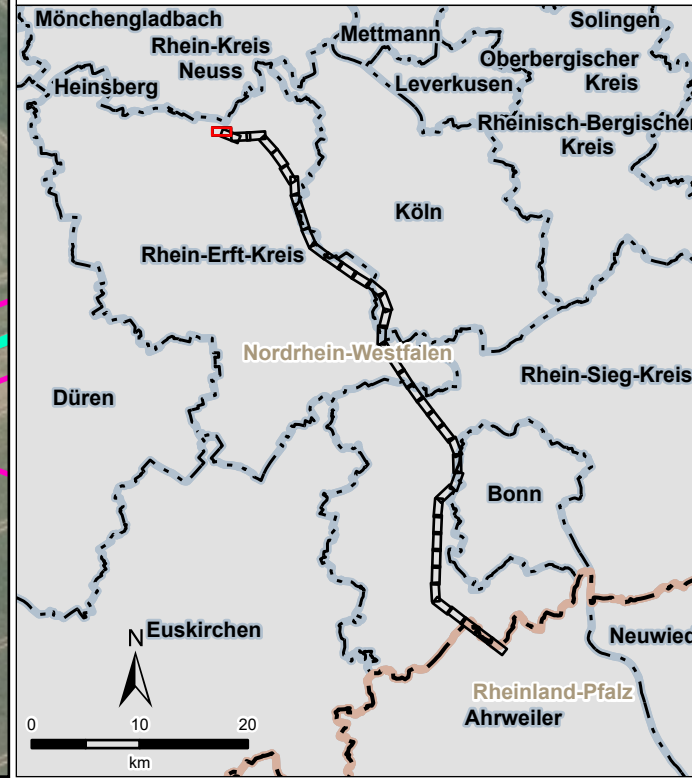
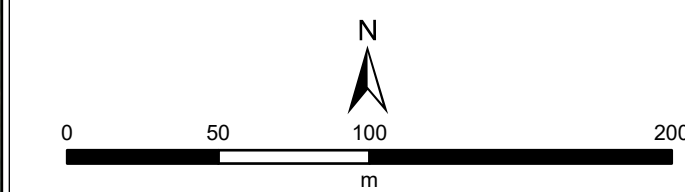

Auftraggeber:		Amprion GmbH Robert-Schuman-Straße 7 44263 Dortmund			
Erstellt durch:		ERM GmbH Brüsseler Str. 1-3 60327 Frankfurt am Main		Tel: +49 (0) 6102/ 206-0 Fax: +49 (0) 6102/ 771 904-0  ERM	
Projekt: Höchstspannungsleitung Osterath – Philippsburg Gleichstrom Rommerskirchen – Landesgrenze NRW / RLP					
Phase: Planfeststellungsverfahren 1. Planänderung					
Thema: Register 18 Vermeidungs- und Minderungsmaßnahmen					
Blattgröße:		A4 lang		Maßstab: 1:2.500	
Bearbeitet:		FM		Status: Bericht	
Gezeichnet:		LDI		Stand: Dezember 2025	
Geprüft:		RL		Karten-Nr.: 1 - Blatt 1 von 4	